10 LAMINAS 12$000

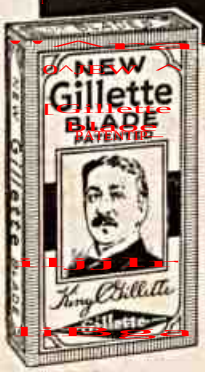

Só é legitimo o pacote de côr verde, com o retrato e a firma de King C. Gillette.

Procurámos e achámos novos methodos de fabricar laminas — *para seu maior conforto*

Os processos antigos serviram para fazer a lamina commum, mas não seriam capazes de produzir a Gillette do novo modelo.

Para tornar um prazer a necessidade que tem todo homem de barbear-se diariamente, impunha-se uma transformação radical nos methodos de fabricação. Gillette realizou-a e alcançou perfeição até então inattingida: o fio *super-agudo*. E embora esse aperfeiçoamento custasse uma fortuna, a nova lamina continuou a preço ao alcance de todos.

Experimente as novas laminas por nossa conta. Compre-as hoje mesmo e use duas. Si não ficar satisfeito, devolva o pacote e receberá immediatamente seu dinheiro.

As navalhas Gillette são vendidas em lindos estojos, a preços de 12$000 a 120$000. Enviaremos gratis, a quem nos solicitar, um folheto illustrado a côres.

PATENTEADA EM TODO O MUNDO

Gillette

GILLETTE SAFETY RAZOR CO. OF BRAZIL
Caixa Postal 1797—Rio de Janeiro

Gillette

NB-01

• • • Os povos de origem germanica usavam os cabelos compridos como sinal de nobreza; de ahi veiu a ideia de tomar infame o corte dos cabellos. A "decalvação" existe como castigo no codigo dos Visigodos. Tambem existia no dos Francos nc dos Arabes, no dos Gregos do Baixo Imperio, no dos Indios e no dos Judeus.

O cabolo curto, na Idade Média, foi o sinal das raças desgraçadas, tanto que na Catalunha os Mouros foram forçados a cortar o cabelo. Em Portugal, Judeus e Mouros eram tambem obrigados a trazer o cabelo cortado. Na Idade Média, tambem se cortavam os cabelos ás adulteras.

Um aço que corta o vidro e o «quartzo» como si fossem papel e que tem resistencia cinco vezes maior do que o aço comum, foi feito industrialmente por um novo processo francez.

Um cofre delicado e de preço commodo onde V. Ex.ª póde bem guardar as suas joias

Invulneravel aos ladrões e aos criados infieis.

Um presente util e gentil.

EMPREZA UNIVERSAL DE COFRES

Rua Buenos Aires, 184 — T. 4-4566

• • • O «cimbalo» era um intrumento de musica usado na Idade Média e que se compunha de uma série de campainhas, que se agitavam, dando uma especie de carrilhão.

O sentido mais estrito desta palavra era o sino do claustro, chamado «cimbalum» mencionado no seculo XIII, entre os seis sinos regulares dos mosteiros. No seculo XVI, as mulheres davam esse nome aos grandes brincos.

A chama não é mais do que o resultado da combustão de uma mistura de gazes produzidos por uma substancia que, por esse motivo, pouco a pouco se vae consumindo.

A inexoravel acção do tempo

Não cessa, dia e noite, nem mesmo quando repousamos! Mas neste mundo ha remedios para tudo. O engenho humano tem conseguido quasi o impossivel. Si é verdade que não se pode, de uma maneira absoluta, parar a inexoravel acção do tempo, consegue-se, todavia, destruir os seus mais perniciosos effeitos.

Assim, para combater os fundos sulcos, quaes estygmas, com que o passar dos annos assignala a nossa face, a sciencia dos homens permitte-nos, hoje, usar os meios mais seguros: — darmos á nossa pelle, por via interna, elementos de uma nova vitalidade, ou seja impedirmos o seu envelhecimento.

Ao sabio e perrinaz pesquisador allemão, Dr. Kapp, devemos a descoberta desses elementos, que se acham consubstanciados nas drageas W-5. O valor desta nova medicina já está consagrado á face do mundo clinico.

As drageas W 5, dando uma nova nutrição á pelle, não só impedem a formação das rugas e de outros signaes de envelhecimento, como augmentam o seu poder defensivo, de tal modo que as affecções como acnes, eczemas, etc., por antigas que sejam, cedem ao uso das primeiras caixas.

O W-5, combate, pois, logica e directamente a inexoravel acção do tempo.

No Consultorio W-5 do Brasil, nesta capital, á Av. Rio Branco, 175-2º, desde as 10 horas da manhã, as damas são attendidas por uma senhora, e, para os casos de molestias da pelle, os serviços de um clinico especialista são postas, tambem gratuitamente, á sua disposição, das 15 ás 17 horas e, aos sabbados, das 12 ás 13 1/2 horas. As consultas de fora são immediatamente respondidas por carta. Este mesmo serviço é feito pelas nossas succursaes: — em S. Paulo, á rua S. Bento n. 49-2º; — em Porto Alegre, á Galeria Chaves, apt. 15; — em Recife, á rua João Pessoa n. 253-1º; Bello Horizonte, rua Bahia, 938; — Curityba, Praça Tiradentes, 554; — na Bahia, na Drogaria e Pharmacia Caldas; — em Victoria, á Avenida Cleto Nunes, 54.

Saltos e Cachoeiras

Entre os principais saltos e cachoeiras dos rios do Brasil citaremos os seguintes, a começar do Norte, para o Sul, pelas bacias fluviais:

Na bacia do Amazonas, temos: o Salto da Pancada, com 20 m., de queda a prumo, no rio Jarí, o do Desespero, com 25 m., no mesmo rio; o do Paraná, com 10 metros de queda, no Pará; o Salto da Fumaça com 26 m., no Trombetas; o do Theotonio, com 11 m.; do Girão, com 8, do Ribeirão, com 13, e da Bananeira, com 6, no rio Madeira; o Salto Augusto e o de São Simão, no Tapajós; o de Tapanhona, no Xingú; o do Taquatinga, com 66 m., no rio Dois Irmãos, subafluente do Tocantins, em Goiaz; as duas catadupas do Rio das Almas com 33, e 66 m., de altura de queda, no vale do Tocatins; a Cachoeira do Rio Preto, afluente do rio Maranhão, de Goiaz, com 76 m. de queda.

Nas bacias orientais: o Salto Robinson, com 7 m., de altura, no rio Oiapoc; a Cachoeira de Paulo Afonso, com 81 m., de queda, no rio São Francisco, uma das mais importantes do mundo; a da Casa d'Anta, nas cabeceiras do mesmo, na serra da Canastra; a Cachoeira do Timborá, com 22 m., de queda, no rio Paraguassú; a do Brumado, com mais de 200 m., de altura, entre a Vila Velha e a cidade de Minas do Rio das Contas; o Salto da Pancada Grande, com cerca de 80 m., de queda a prumo, no rio Serinhaem, na Bahia; o Salto Grande, do Jequitinhonha, com 44 m., de altura; o das Escaldinhas, no Rio Doce; o Salto do Paraiba do Sul, com 28 m., de queda; e o das Lavrinhas, com 27 m., no mesmo rio.

Na bacia do Prata: o Salto Grande do Mocunan, no rio Uruguai, com 12 m., de altura; o Salto das Sete Quedas, ou de Guairá, no rio Paraná, extenso e apertado entre penedias, considerado o mais poderoso dos saltos conhecidos; o de Urubupungá, com 10 m., de altura, no mesmo rio Paraná; a Cachoeira do Marbondo, no Rio Grande; o Salto do Dourado, no Paranaiba; o de Itapura, com 12 m., de queda, no rio Tieté; o de Itú, no mesmo rio com 10 m. de altura; o de Piracicaba, no rio do mesmo nome, em São Paulo; o de Itupararanga e do Votrantim, no rio Sorocaba; os do Palmital e Grande, no rio Paranapanema; o Salto de Santa Maria, no rio Iguassú, interessando parte ao Brasil, parte á Argentina, considerados dos mais belos do mundo, superior á catarata do Niagara que lhe é mais baixa 18 m., menor em largura, pois a do Iguassú a excede tres vezes, em volume d'agua; é esta ainda 60 % mais consideravel.

Colossal é a força hidraulica dessas grandes quedas d'agua que ainda não foram regularmente medidas. Só as de Paulo Afonso, das Sete Quedas e do Iguassú dariam para mais de cinco milhões de cavalos, si captadas totalmente.

O texto mais antigo que se conhece do Codigo do Jaroslav, no seculo 10º não menciona entre os animais domesticos sinão o cavalo. Mas um escritor arabe contemporaneo afirma que o povo se dedicava á cria da ovelha e do porco.

Prefere dansar ou... ficar no "SERENO"?

Quando os rins enfermam, falta-nos disposição até para festas e prazeres. Desejamos participar da alegria geral, mas o corpo enfermo, martirisado por dôres e achaques resultantes de um sangue mal filtrado pelos rins, se recusa a qualquer esforço...
As dôres rheumaticas, a inchação, as desordens urinarias, dôres nos quadris e os demais symptomas de fraqueza renal se curam com o uso das Pilulas de Foster.

PARA OS RINS E A BEXIGA

PILULAS DE FOSTER

O MELHOR
sae sempre mais barato!

MILHÕES de donas de casa dizem que o Royal é insubstituivel. Melhor e mais economico porque não provoca a perda de ingredientes caros. Com o Fermento em Pó Royal tem-se sempre a certeza de chegar a bons resultados.

ROYAL *Baking Powder*

A' Standard Brands of Brazil, Inc.
Caixa Postal 3215 - Rio de Janeiro
Desejo receber, gratis, o Livro de Receitas Royal.

Nome .....
Rua .....
Cidade ..... Estado .....

A TRANSFORMAÇÃO DO AMOR EM ODIO E A AVERSÃO COMO INDICIO DE AMOR

Por mais paradoxal que possa parecer, o amôr transforma-se, não raro em odio e a aversão pode ser um dos indicios mais evidentes do amôr.

Quando em uma sala de festa ou baile, uma joven espevitada começa inexplicavelmente a desfazer de um rapaz e a encontrar defeitos ou imperfeições em tudo que lhe diz respeito, essa conducta, por mais estranha que pareça, póde ser indicio de amôr.

Perguntará, por certo a gracil leitora:

— Nesse caso o que vem a ser o amôr?

Não entremos em barafundas metafisicas e adotemos, para melhor comprensão, a definição do psicologo francez: o amôr é o desejo intenso de ser amado, muito amado, por uma determinada criatura de sexo diferente.

A criaturinha apresentada em nosso exemplo, simplesmente ama o rapaz que, sem saber, é vitima de seus remoques, e isso porque deseja ser ardentemente amada, e, por certo, não o é ou não póde ser, por qualquer mosivo que não nos interessa saber.

Esse curioso fato, que póde ser capitulado, si não na transformação do amôr em ódio, mas na manifestação da aversão como indicio de amôr, filia-se ao chamado fenomeno psicologico da «regressão», estudado por Freud, na transformação de um instinto em seu contrario.

A «regressão» é considerada um processo natural, embora contrario ao senso comum.

Durante a vigilia o retorno da energia psiquica não vae alem das lembranças; durante o sono, a corrente regressiva tem muito maior importancia, como sucede na formação dos sonhos.

Comquanto não se confunda com a «repressão psiquica», considerado um fenomeno puramente psicologico, tambem chamado «recalcamento», na defesa das lembranças ou impulsões penosas, a regressão, recebendo influencias muito mais profundas, age, no caso que nos serviu de exemplo, tambem como uma forma de defesa, embora se produza uma nova dôr.

Assim, a criaturinha espevitada tambem sofria e não em pouca dóse, quando procurava diminuir as qualidades do joven amado.

E como «para alguma coisa a desgraça serve» ou, segundo dizem os francezes «a quelque chose malheur est bon», é de prevêr que a pobre mocinha saiba melhor aparelhar de futuro, a sua defesa, desenvolvendo, eficientemente o mecanismo da «repressão psiquica», de modo a esquecer, suavemente, as lembranças ou as impulsões desagradaveis, que se abrigam insidiosamente em seu espirito.

H. V.

Foi muito dificil para os nossos antepassados obter o fogo e ainda mais dificil conserva-lo; dai provém que o ar ou lugar do fogo era sagrado para os povos antigos.

Só tarde, na idade media, se inventou um meio mais comodo de fazer lume, batendo-se com um bocado de aço numa pederneira, de modo que a faisca produzida caisse, incendiando-a, numa materia seca e foi a chamada isca.

O SEGREDO DE UMA MULHER

Muitas mulheres hão descoberto que, em logar de usar cremes para o rosto, é muito melhor applicar-se na face, antes de deitar-se suave Cera Mercolized, a que faz desprender-se toda a cuticula velha e que á superficie ve, nha a mostrar-se a nova e formosa cutis que toda mulher poesue encoberta pela velha tez.

Esta é a unica maneira de conservar a belleza juvenil. Toda casa que negocia em artigos de toilette tem sempre "Cera Pura Mercolized".

Si deseja eliminar o pello superfluo de uma forma instantanea, é preciso que faça uso do porlac puro pulverizado. Usando-o methodicamente, dá resultados radicaes e definitivos.

A Cera Mercolized é vendida no Brasil pelo preço de Rs: 12$000 e 7$000

Doenças das senhoras

Todas as doenças de que soffrem as senhoras provêm da má circulação do sangue. Quando o sangue circula bem, tudo funcciona bem: os nervos, o estomago, o coração, a cabeça, não estando congestionados não fazem absolutamente soffrer. Para manter esta boa harmonia em todo o organismo, é necessario fazer uso, com intervallos regulares, de um remedio que aja ao mesmo tempo sobre o sangue, o estomago e os nervos e só o

Regulador Sian

póde preencher estas condições, porque é composto de ingredientes indicados pelas maiores summidades medicas, mantendo sempre qualidades que purificam o sangue, restabelecem a circulação e descongestionam os orgãos.

As mães fazem as filhas mocinhas tomar o REGULADOR SIAN para lhes assegurar uma boa formação.

As senhoras tomam-n'o para evitar as indisposições periodicas e assegurar-se das épocas regulares e sem dôr.

As doentes que soffrem de DOENÇAS DO APPARELHO GENITAL — CORRIMENTOS OU FLORES BRANCAS — METRITES — FIBROMAS — HEMORRAGIAS — TUMORES, etc., encontram allivio immediato para os seus soffrimentos fazendo uzo do REGULADOR SIAN.

As que temem os accidentes da MENOPAUSA ou TERMINAÇÃO DAS REGRAS, devem fazer, com o REGULADOR SIAN, uma cura para ajudar o sangue a collocar-se bem e evitar doenças mais perigosas.

O REGULADOR SIAN encontra-se em todas as Pharmacias e Drogarias.

NENHUM OUTRO PRODUCTO PODE SUBSTITUIL O

Sobre o descobrimento
do Professor Pouchet
da Academia de Medicina de Paris
Não necessita referencias alheias, tenha V. S.
hoje mesmo a prova de que:

pode comer de tudo

Seguindo o nosso conselho

Com o tratamento á base do **DIGERONAL**, não se sente mais essa sensação de inchação depois das refeições e arrotos rançosos, ardencias, cessando as crises dolorosas, o espasmo do pyloro e as intolerancias gastricas.

Caixa de 60 comprimidos
Preço ao alcance de todos

Peça a brochura:

Alguns conselhos sobre um bom regime alimentar e a cura instantanea das más digestões.

C. Postal n.º 624 - RIO

Hiperclorydrias, Gastrites, Dyspepsias,
Ulcera no estomago, Acidez, Fermentações, Flatulencias,
Vomitos, Digestões difficeis, etc.

DIGERONAL

Alivia e cura as affecções do estomago

CABELLOS BRANCOS

"CARMELA" em poucos dias devolve aos CABELLOS BRANCOS a sua côr primitiva e exacta: loura, castanha ou negra. "CARMELA" não tinge porque não é tintura: é uma loção deliciosamente perfumada, muito usada pela alta sociedade dos mais adiantados paizes do mundo. "CARMELA" não mancha as mãos nem as roupas e é absolutamente inoffensiva.

PROSPECTOS GRATIS

Araujo Freitas & Cia. — Ourives, 88 — RIO

LOÇÃO CARMELA

A reforma ortografica

O meu amigo Josefino, ex-Josephino, o mesmo que foi o primeiro a mudar de nome por declaração nos jornais, sempre foi da opinião que o governo até hoje só havia tomado duas medidas de real valor e de magnificos efeitos, a saber: a fixação do cambio e a reforma da nossa idiotissima ortografia.

Ao ler o ultimo decreto que torna essa reforma obrigatoria, o Josefino pediu-me tornar publico o seguinte:

A nossa lingua é a portugueza. Somos nós os que a falam pura e legitimamente, e não os nossos amigos de Portugal, que, como país de origem e de tradição, conserva o seu dialeto hespanhol, o qual já teria sido alterado no decorrer dos seculos, si nós, brasileiros não houvessemos acudido em defesa espontanea da vernaculidade da lingua.

O Josefino acredita que, mesmo assim, dentro de dois seculos, o portugues de Portugal terá desapparecido ou minguado, como o vasconço, o galego, o ilheu, o minhoto e outros.

O acordo ortografico da nossa triste academia com a de Portugal foi, de fato, uma imposição nossa, feita com a gentileza que se deve aos mais velhos.

Acha ainda o Josefino que a reforma não é só ortografica, sinão tambem fonetica, e, ao nos ensinar a escrever, tambem nos ensina a falar; e realmente ele acredita que nós falamos mal.

E o Josefino terminou declarando que a reação dos jornais denota má fé ou incapacidade absoluta de aprender a escrever certo uma lingua que por pedantismo sempre se escreveu errado. E pediu-nos ainda que lessemos o seu nome subscrevendo o ultimo decreto.

NAGAICA

Os egipcios fizeram o seu ano civil de 360 dias (o que leva a crer ter sido o motivo da divisão da circunferencia entre 360 gráus), porém mais tarde adotaram o ano de 365 dias, dividido em 12 mezes de trinta dias cada um e completado por cinco dias suplementares que terminavam o ano.

O ano dos egipcios, não sendo de duração igual á do ano tropico, definido pelo intervalo de tempo necessario á volta do Sol ao mesmo equinoxio, deu causa ao deslocamento das estações, que se produziam continuamente em datas sempre diferentes até coincidirem de novo com a mesma data após largo periodo de tempo.

E' em rigor o que acontece com todos os calendarios, em maior ou menor gráu, pois o ano tropico equivale a 365,242217 e, a não ser por artificios especiais, não se póde evitar que aquele inconveniente se manifeste quando se toma um numero inteiro de dias para duração do ano civil.

Os proprios egipcios reconheceram que o periodo de 365 dias era curto e que devia ser modificado para 365 1/4 o que acarretava modificações correspondentes no seu calendario; mas nessa época não se alteravam facilmente as coisas que a tradição e os preconceitos religiosos já haviam consagrado.

Perdurou por isso o ano 365 dias, muito racionalmente chamado ano vago, pelo fato já apontado das estações se produzirem em todas as épocas do ano, havendo necessidade de um espaço de 1.460 anos vagos para que elas se reproduzissem nos mesmos dias.

Este periodo de 1.460 anos foi chamado periodo sotiaco.

54 ALFAIATARIA Guanabara

AS MELHORES CASIMIRAS

RUA CARIOCA, 54

PRODUCTOS

AVEND

PARA A CONSTITUINTE

— *Oia*, nós lá na roça *votemo* pelo modelo da lei, mas *contemo* os *voto* pelo processo antigo.

O RIO DOCE

O seu principal affluente no Estado do Espirito Santo, é o Guandú, que desagua a 3.000 metros acima do lugar denominado Porto do Souza: é um rio com perigosas corredeiras de pedras e caxoeiras. O baixo Guandú é navegavel nas cheias por por pequenas canôas na subida, e na descida por balsas.

A navegação por barcos a vapor desenvolvida entre a barra do rio Doce e a cidade de Linhares, está a cargo de Emprezas de Navegação. Na maioria dessas viagens, porem, os vapores escalam apenas a barra do rio Doce, e raramente sobem o rio até Linhares.

Os affluentes Santa Joana, Mutum e Pancas, são navegados na estensão de 18 quilometros da fóz, por pequenas canoas e montarias, sendo o transporte dos produtos ribeirinhos feitos por balsas, rio acima, no inicio das vazantes.

Atualmente em consideravel estensão, na margem esquerda do rio Doce, acima de Colatina, no *divortium aquarium* dos affluentes Mutum e Pancas, habitam os indios Pancas, que vivem de pequenas lavouras, e bem assim os da tribu Crenak, tambem na margem esquerda do mesmo rio, no Estado de Minas Gerais, todos elles sob a direção e fiscalização da Inspetoria do Serviço de Protecção aos Indios e Localização dos Trabalhadores Nacionais, na seção deste Estado.

PEDAÇO DE MUNDOS?

Está muito generalizada a crença de que aerolitos, que chegam ao nosso sistema solar dos espaços interestelares, são pedaços de mundos que em longinquas epocas pertenceram a outros sistemas solares e tambem partes de umas grandes correntes de pedras meteoricas que percorrem o espaço e entraram no nosso sistema solar atraidas pelo Sol ao tocar na sua esfera de atração. A grande velocidade que esses aerolitos costumam possuir ao entrarem na atmosfera da Terra, demonstra que descrevem orbitas hiperbolicas proprias só dos corpos que entram em nosso sistema de regiões remotas.

ação uni
Electric m
aquelle pr
alguma c

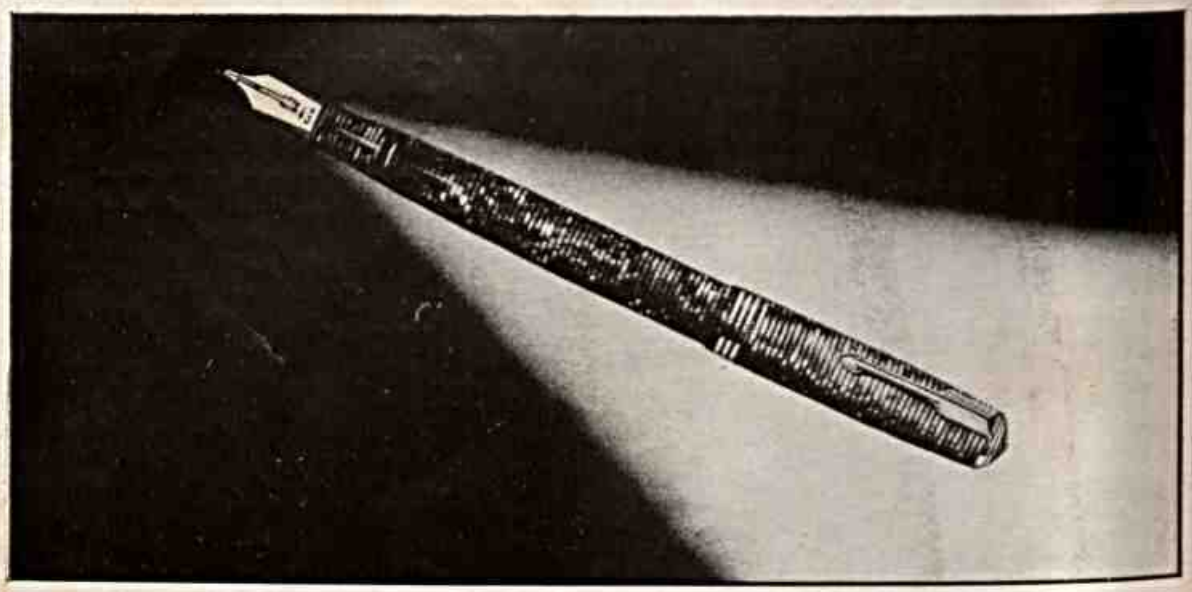

A DIFFERENÇA E DISTINCÇÃO

DAS NOVAS CANETAS E LAPISEIRAS PARKER "V", FASCINAM MILHARES DE PESSOAS DE GOSTO APURADO E BOM SENSO.

PEÇAM PARKER "V"

QUALIDADE - SYSTEMA - ESTYLO QUE SUPLANTAM TODAS AS OUTRAS; MESMO AS QUE SATISFAZEM SEUS POSSUIDORES.

BELLISSIMOS DESENHOS LAMINADOS EM PEROLA E CINZENTO,
CEREJA E PRETO,
PRETO AZEVICHE (LISO).

DIRIJAM-SE Á SECÇÃO DE CANETAS DA PAPELARIA União OUVIDOR 77 TEL. 23-2160

NOTAS CAVALARES

Não obstante as dificuldades do momento turfista e da azafama das coudelarias nacionais nesta epoca de premios touristicos, em que cada um procura elevar o mais alto possivel as glorias da cavalaria nacional, conseguimos uma interviata com o grande vencedor do grande premio Brasil no grande dia da disputa da grande quantia do grande pareo, a saber o glorioso e indomito cavalo pernambucano Mossoró.

— V. Exa. — dissemos-lhe — ainda deve estar cansado do esforço genial de domingo.

— Mais ou menos, porém, como sabe, não devo dar parte de fraco e a minha ração já foi dobrada.

— V. Exa. não devia ter um nome mais local, isto é, mais autonomista, capaz de dar de pronto idéa de que é filho do Leão do Norte?

— Com efeito! Eu devia chamar-me Vitoria, ou Triunfo, ou mesmo Olinda, sinão Recife, mas Mossoró tambem serve, é gente nossa, é a terra do sal grosso.

— E que destino pretende V. Exa. dar dos 300 contos?

— Que contos?

— Os que ganhou?

— Eu? Eu não vi nem vintem...

O REPORTEIRO

Fisiologicamente temos a necessidade de nos alimentar mas sem duvida alguma existem com esta necessidade correlações de ordem moral.

Constantemente, si podemos, tomamos alimentos que se tornam agradavelmente saborosos com a adição de outras substancias parecendo que estas, como o sal, a pimenta, a mostarda, são necessarias para excitar a atividade digestiva. Não obstante sabermos que infusões quentes, cemo as do café ou chá, não têm valor algum alimenticio, são por nós tomadas até diariamente, só porque pela pratica desse uso, chegamos a convencer-nos que facilitam a ingestão de alimentos solidos.

Entre as substencias propriamente nutritivas e aquelas que chamaremos excitantes, devemos colocar as bebidas espirituosas.

Na gordura animal, por exemplo, no sebo do boi, existem tres acidos ligados á glicerina, sendo os dois primeiros corpos solidos e o ultimo liquido. A gordura, banha ou sebo, é tanto mais mole quanto mais acido oleico contém e daquelas substancias são particularmente ricas a banha do porco e a do pato real.

A decomposição das gorduras nos seus componentes glicerina e acidos gordos não é dificil, mesmo em ponto grande, numa fabrica de velas, onde, por meio de prensas, dos trez acidos se separam os dois, consistentes do liquido ou acido oleico.

A massa, especie de bolo branco que fica no prensa, composta de acidos palmitico e estearico, depois de purificada, constitue a materia prima das velas de estearina, sendo porém preciso dar a essas velas a côr uniformemente branca que lhes exigimos, adicionada áquela massa 10% de parafina, antes de derreter para o fabrico.

A consciencia feminina deflúe como certos riachos sobre leitos de pedra.

Riefe

DE MANHÃ, AO MEIO-DIA, Á NOITE.

Os scientistas recommendam visitar o dentista duas vezes por anno. E o ideal é conseguir que o dentista nessas visitas annuaes nada encontre que tratar. Para isso, basta cuidar permanentemente dos dentes, escovando-os pelo menos tres vezes por dia em todos os sentidos. Como nunca se póde ter a certeza de que a escova penetrou em todas as cavidades e intersticios dos dentes, é importante usar o novo Creme Dental Gessy, cuja formula anti-acida, na qual se contém Leite de Magnesia, neutraliza as fermentações dos residuos mesmo nos pontos não attingidos pela escova.

Agradavel de sabor, fresco e hygienico, o novo Creme Dental Gessy garante a mais perfeita asepsia da bocca e clareia os dentes sem damnificar o esmalte, porque sua espuma branca não contém substancias arenosas ou abrasivas.

Todos os dias, de manhã, ao meio-dia e á noite, escove os dentes cuidadosamente com o novo Creme Dental Gessy.

CREME DENTAL

GESSY

Contendo Leite de Magnesia

PRODUCTO DA COMPANHIA GESSY S. A.

Devido ao uso de lampadas inferiores

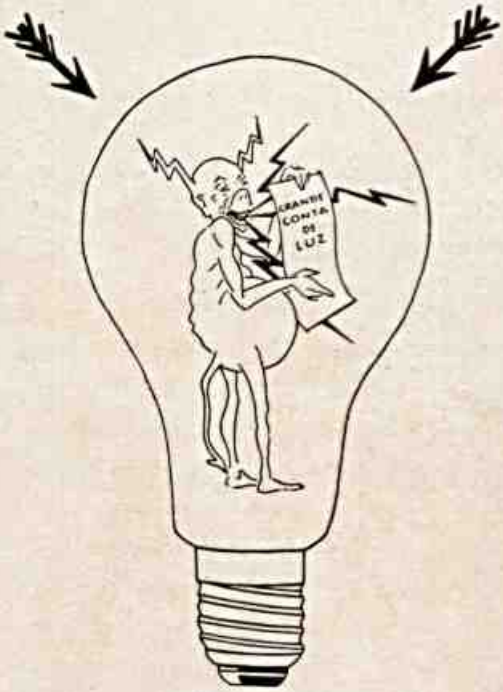

além disto

LUZ PESSIMA, ABORRECIMENTOS
E RECLAMAÇÕES CONSTANTES

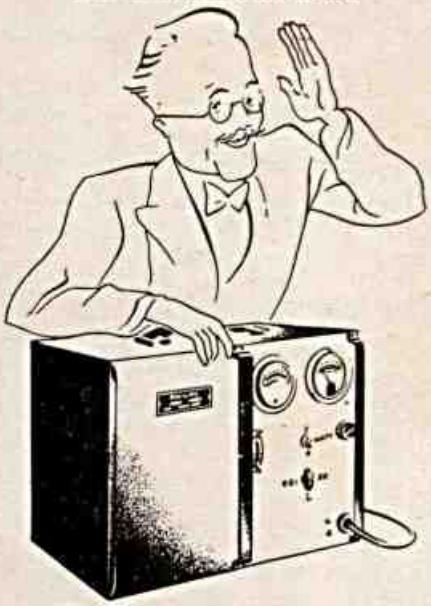

O «Photometro» prova:
que sómente as lampadas
"PHILIPS"
resultam, no fim, baratas, porque consomem pouco, dão 100 % de luz e maior durabilidade.

Aos 12 annos Edison, o famoso inventor americano, precisando de dinheiro para fazer umas experiencias chimicas, tornou-se editor. Depois de ter adquirido um prelo pequeno e algum tipo fundou o jornal «Weekly Herald». Edison era então editor, compositor, impressor e distribuidor, chegando a alcançar 400 assignaturas.

A primeira tentativa registrada na invenção da machina de escrever apparece nos registros das patentes britannicas. Mostram estes que em 7 de Janeiro de 1714, ou ha mais de dois seculos, uma patente foi concedida por Sua Magestade a Rainha Anna, a Henry Mill, um engenheiro inglez. A importancia historica da primeira machina de escrever torna este documento devéras interessante

PHENOMENO

ELIMINA A CASPA E EVITA
A QUEDA DOS CABELLOS

ENCONTRA-SE NAS PERFUMARIAS, DROGARIAS,
ARMARINHOS E BARBEARIAS

PEDIDOS A' PERFUMARIA TARRE'
R. VISCONDE RIO BRANCO, 60 - RIO

Os angolenses chamam de «calúma» o balanceio da vaga, a ondulação constante do mar; e «calabá» é tambem a fórma estropiada pelos negros da Costa, quando se referiam a Calabár antigo reino da costa Guiné e nome de certa resina e madeira odorifera, melhor dita «Calambá», planta aquilarinea da flora africana e conhecida por «Aquilaria odorata».

• A denominação "guttapercha" vem do malaio "getah Percha", que significa gomma de Samara.

Indanthren

Com chuva ou com sol, conservam-se sempre, as mesmas, nitidas e vivas, as côres dos tecidos tintos com corantes

INDANTHREN

Por isso, sempre que uma senhora fôr comprar uma fazenda para uzo pessoal, dos filhos, ou da casa, deve verificar se ella traz a etiqueta

INDANTHREN

que marca os tecidos de côres fixas, de resistencia insuperada ao sol, á chuva e ás repetidas lavagens.

At....chin!

V. S. espirrou? Trate immediatamente de medicar-se. Porque o espirro é o aviso de que um resfriado começou a atacar o seu organismo. Pode-se mesmo dizer que é o toque de clarim do primeiro ataque.

Quer V. S. ser victoriosa nessa batalha que se inicia? Ha um remedio infalivel— A *Instantina*.

Assim que começar a espirrar, tome dois comprimidos de *Instantina*, repetindo a dose para maior segurança, tres ou quatro horas depois.

BAYER

Atacar energicamente os primeiros symptomas de um resfriado é o que aconselha o mais rudimentar bom senso!

INSTANTINA

corta os resfriados

BAYER

Careta

J. Schmidt. — Proprietario.
Roberto Schmidt. — Gerente.

REDACÇÃO E OFFICINAS: — RUA FREI CANECA N. 383 — RIO DE JANEIRO

ASSIGNATURA SOB REGISTRO
ANNO . . . 43$000 | SEMESTRE . . 22$000

NUMERO AVULSO
CAPITAL . . 500 Rs. | ESTADOS . . 600 Rs.

END. TELEG. KÓSMOS — TELEPHONE 2 — 3721

Este numero contém 52 paginas.

N. 1313 — RIO DE JANEIRO — SABBADO — 19 — AGOSTO — 1933 — ANNO XXVI

Looping the Loop

E Assim por Deante...

Em torno das questões ideologicas que se agitaram por ocasião do insucesso da Conferencia de Londres o publicista americano Chas. Gerber aprecia no Overseas Dispatch a declaração de um grupo de professores de comercio, na qual, saindo da especialização de seus interesses, divagam sobre sociologia e politica, queixando-se de que foram desculcados os principios sobre que assenta o desenvolvimento da nossa civilização.

Percebe-se a simulação desse movimento que toma um caracter intelectual dentro de fins determinadamente praticos. Em geral os individuos que se coligam para pensar são aqueles que se encontram na mesma estrada, armados das mesmas armas e visando as mesmas vitimas. Si os fins são os mesmos, as idéas passam a ser identicas; resta apenas coordena-las, programaliza-las e expô las com a grandiloquencia e a melodia conveniente aos auditorios estarrecidos.

Esses cavalheiros estão subconcientemente inspirados pelo verliginoso egoismo da Conferencia de Londres que teve a vantagem de desnudar as chagas da organização da economia de desastres de que vai vivendo o mundo, e fazem entre si uma pequena conferencia de interesses pessoais. A forma intelectual da sociologia e da politica pretende amenizar as asperezas internas que já romperam o involucro economico dos individuos do dia.

Em verdade, pouco lhes importa esta ou aquela teoria, esta ou aquela doutrina, contanto que não intervenha na esfera de seus negocios privados. Si lhes dissessem que uma nova doutrina explica de forma inteiramente oposta o movimento dos astros e que, portanto, a mecanica celeste dar-lhes-á melhores vantagens na exploração do tempo de trabalho assalariado, eles se fariam astronomos de primeiro impulso.

Uma nova arilmetica pode dobrar a soma dos valores parcelados diminuindo o valor intrinseco de cada parcela, em consequencia do que cada um deles ganhará o dobro explorando a metade do que arrisca. Sem a menor hesitação eles se fariam campeões da nova matematica. A sociologia, do mesmo modo, lhes parece inconveniente aos proveitos a tirar das leis da historia e da politica. E' preciso retificar a sociologia vigente.

Eil os em campo. O mundo desaba, é urgente uma politica e uma sociologia que lhes permita vender os escombros do velho pardieiro. Ha quem compre o entulho? Sim. As vitimas, os que ficarem ao desabrigo, esses precisam de material para suas cabanas; faz-se o negocio. E isto é o que deve ser compreendido na divagação sociologica e politica do grupo.

Os grupos são sempre a temer numa epoca em que todas as uniões são suspeitas em face do individualismo reinante. As declarações e manifestos intelectuais têm um substrato ameaçador. O que se quer é o avesso do que se manifesta. Desde que as ideas se prestam a tudo e que todo idealista é um lacaio gongorico das velhices ricas de ouro e preconceitos, a maneira mais simples de arrancar do alheio é apresentar-lhe uma ideologia de envolorio rutilante.

Esses manifestantes de sociologia e politica se compreendem melhor quando toda critica já está abolida. Não ha ideas, ha negocios; não ha sonhos, ha empregos. Quando eles dizem que se torna imperiosa uma nova redistribuição de trabalho, de fato o que eles querem é uma nova redivisão dos frutos do trabalho. O que para eles é certeza, não passa de apuração exata de lucros. As convicções que eles professam são as das vantagens infaliveis da especulação garantida e da exploração continuada.

Esses homens nunca viram a humanidade a que pertencem cair no celebre abismo com que vivemos ameaçados. Não ha abismos materialmente possiveis na terra que já tem uns tantos oceanos onde flora possivel imergir mas que deles emergiu. Nessas condições toda sociologia perde compostura ao ameaçar a humanidade com as suas leis artificialmente cientificas. Praticamente, o que é preciso é repelir toda teoria real ou exata que contrarie os instintos de saque e de avança que o individualismo preceitua. Verdade, certeza, convicção são outras tantas hostilidades a aniquilar nas atividades sociologicas e politicas.

Para isso, e em atenção aos restos do sentimentalismo humano, as novas doutrinas de reforço aos velhos sistemas são expostas em manifestos especiosos pelos pregoeiros agaloados do intelectualismo. O espetaculo impressiona e a caravana passa.

DOMINGOS RIBEIRO FILHO

GEOGRAPHIA MODERNA

(Oswaldo Aranha tem reunido e tem estado em contacto com os interventores do Norte)

ARANHA — E agora não se esqueçam que os quatro pontos cardeaes politicos do Brasil são tres: Norte e Sul!

GONÇALVES DIAS

Commemoração da Colonia Maranhense junto á herma do grande poeta no Passeio Publico

O ZEPPELIN

De volta do Campo dos Affonsos, passando na Avenida ás 7 horas

OS LAMPEÕES

ARANHA — Não! Eu não vou assim! Ha de ser mais difficil. Estou defendendo o *patriotismo* nacional!

TROVAS

Todos quantos em São Paulo.
Como eu, depositam fé,
Acreditam que elle, em bréve,
Não precize do café.

Do repertorio honorifico:

— Não concordo com o titulo de Marechal do Ar.

— Então como devia ser?

— Simplesmente Arechal.

TROVAS

De que serve a cabelleira
Tão lisa que te foi dada,
Si por qualquer cousa á tôa,
Te vejo toda encrespada!

RUY BARBOSA

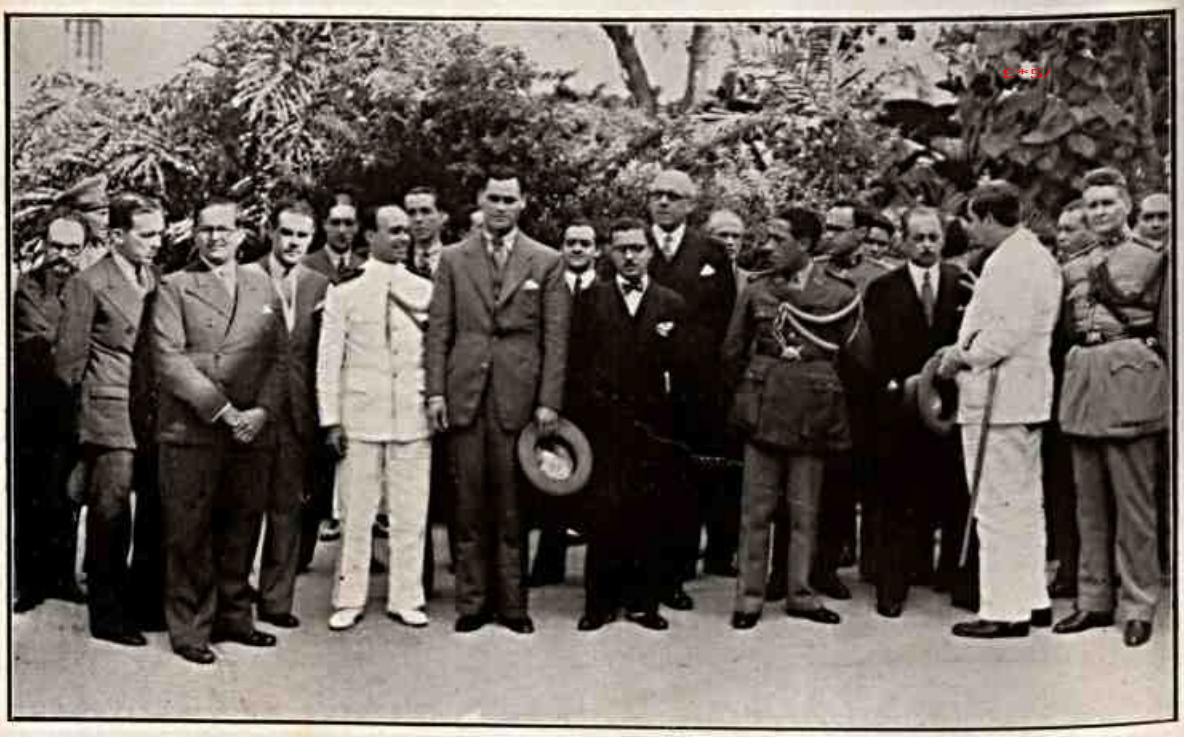

O Interventor na Bahia e altas autoridades presentes á inauguração do busto de Ruy Barbosa.

LEGENDAS SEM DESENHO

So pode vencer na vida quem fizer a outrem aquilo que não quer que se lhe faça.

A inocencia é o tipo do caso pensado.

O amor é belo, é bom, existe, eleva, exalta, mas não dá certo.

A duvida é a mais nobre moderação do espirito humano.

A criança não é um inocente, é um iludido.

A mais perfeita das conquistas sociais é a bajulação; as suas curvas excedem todos os graus de geometria.

O homem é um animal condenado a sorrir.

O balcão é uma secretaria em que a pasta fica colocada por baixo.

O ordinarismo tica o valor da mercadoria, mas aumenta o valor do homem.

O ordinario baixa de preço no commercio e se eleva de cotação na sociedade.

O coração bate a compasso da digestão.

O esforço das filosofias academicas consiste em modificar o conceito de banditismo.

VIDA ARTISTICA

O desembarque de Bidú Sayão.

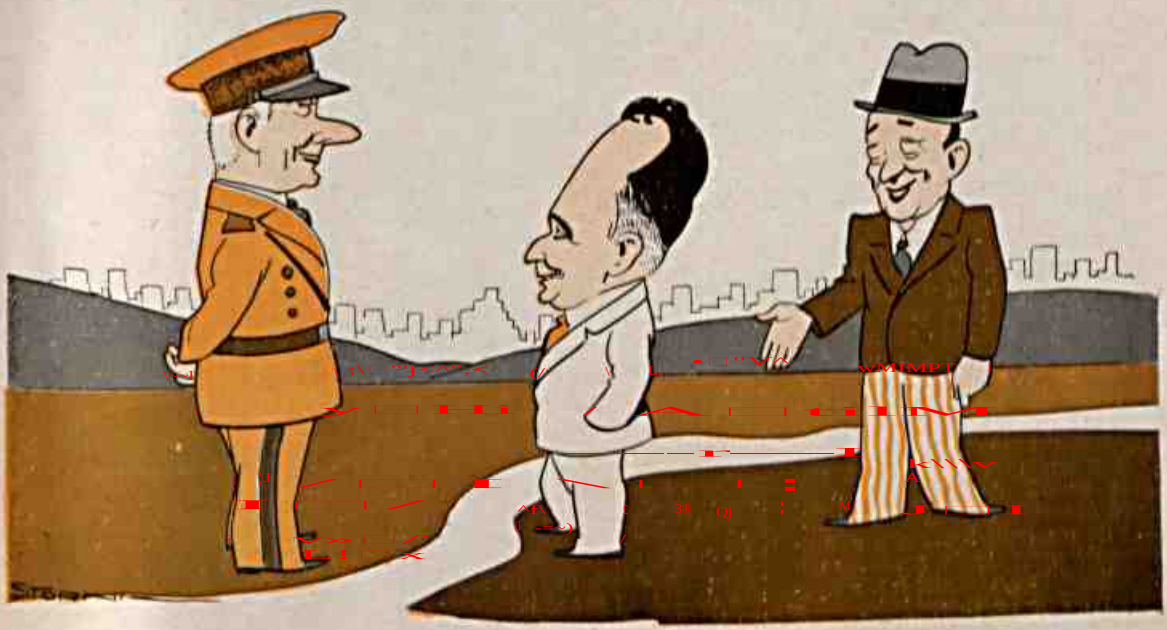

GETULIO — A dificuldade da questão de S. Paulo não é propriamente nomear os interventores...
O ZÉ — E' desnomeal-os!...

SALÃO DA ASS. DOS E. NO COMMERCIO

Tarde Regional. — Pessoas que tomaram parte no Festival Luso Brasileiro.

Um sorriso para todas...

— E' preciso mentir quando se ama?

Eis uma pergunta ao mesmo tempo embaraçosa e indiscreta. Como, de resto, todas as perguntas que podem obrigar a gente a dizer a verdade. Quem a formulou foi um romancista francez, André Lamandé, autor do «Jeu d'Amour». E o editor do livro, aproveitando o thema como pretexto para uma bôa campanha de publicidade, fez uma «enquête» entre os leitores e as leitoras do romance, para saber se era preciso mentir quando se amava... Embora a mór parte dos que responderam á curiosa «enquête» tenham considerado a mentira, no amor, um factor decisivo de felicidade (porque a mentira é, ahi, a fada subtil e luminosa que cria os milagres suaves da illusão...), o sr. André Maurois, com a sua autoridade de escriptor brevetado e professor de psychologia com consultorio literario em Paris, fez a apologia resoluta da sinceridade.

«Le mariage vit de confiance et de certitude. La perfidie est sans prise sur deux êtres qui se disent tout. Ainsi seulement peut se former une affection admirable, mélange unique, et, pour ceux qui l'ignorent, incomprehensible, d'amour et d'amitié, de sensualité et de respect, d'indulgence et d'admiration, mélange surprenant, humain et divin, qui seul est le mariage véritable».

Uma mulher espiritual e subtil, que é ao mesmo tempo uma escriptora finissima, Suzanne Normand, fez a proposito destas reflexões opportunas:

«Où est la vérité? Mensonge signifie-t-il, toujours, trahison? Et un être ne peut-il recevoir d'un autre être, qui lui ment, le meilleur bonheur? Une sincérité absolue, minutieuse, impitoyable, le voilà bien, dans certains cas, le plus sûr élément de destruction... Alors, que conclure?»

Em compensação, outra mulher, não menos intelligente, declarou sem hesitação:

«Non, il ne faut pas mentir. L'amour ne s'accommode que de la loyauté. Une sincérité absolue, des sentiments clairs comme le cristal, l'aveu de toutes nos faiblesses, de nos doutes, le grand jour pour toutes les actions, voilà ce que réclame le véritable amour, voilà ce qu'il exige».

Lucie Paul Margueritte collocou a equação em termos muito claros:

«Se o homem tem o trabalho de mentir, é porque a mulher não aceita nunca uma verdade que a offende.

Não é apenas a mulher que repelle as verdades que a offendem: os homens de sensibilidade, elles tambem. Dahi serem as mulheres, como os homens, obrigados a mentir muitas vezes, por delicadeza ou piedade.

A mentira é não raro indispensavel á harmonia moral das creaturas, senão mesmo á sua felicidade. Principalmente no amor, a mentira, irmã gemea da illusão, é uma companhia dôce e necessaria.

«O melhor marido é o que melhor sabe mentir»... O fetichismo da verdade, entre creaturas que se amam, é muitas vezes o peior inimigo do amor. E a felicidade, sobretudo, não sabe viver no clima em que vive a verdade...

* * *

Depois de uma curta ausencia, mlle. voltou ao Rio literalmente transformada: oxigenou os cabellos e mudou de penteado. Com essa nova cabeça, mlle. adquiriu um ar surprehendente de juventude e de frescura que nunca teve. Remoçou dez annos. Por ter notado isto,

foi certamente que aquella sua amiguinha lhe perguntou, uma tarde destas, na rua Gonçalves Dias:

— Quando sahiste dos estaleiros, menina?

Mlle. sorriu encabulada, sem geito, percebendo a malicia da pergunta. Nos seus ouvidos a phrase ironica da amiguinha parecia estar dizendo:

— Foram importantes os reparos que a sua carcassa soffreu...

E tinham sido, realmente.

* * *

De volta da Europa, onde triumphou num concurso de originaes ineditos, promovido pelo editor parisiense Albin Michel, com o seu notavel romance «L'Adolescence tropicale», que foi publicado em francez com exito excepcional, Enéas Ferraz trouxe na mala novos livros que agora vão ser publicados no Brasil. E' assim que o publico brasileiro vae conhecer em breve o original portuguez da «Adolescencia tropical», alem de um outro romance novo, que serão lançados pela Editora Nacional.

* * *

Uma das grandes ambições de mlle. era jogar roleta no Cassino. Moça «chic», ultra-moderna, modelo Hollywood 33, mlle. queria possuir o «brevet» do jogo. Já fumava, já tomava series interminaveis de «cock-tails», já possuia um «record» nacional de «flirt». Para ser uma «modern-girl» authentica só lhe faltava uma coisa: o baptismo do panno verde. Uma noite destas, afinal, depois de uma ceia no «grill-room», foi ao salão de jogo do Cassino. Os «touristes» faziam uma derrama ostensiva de dinheiro em todas as bancas. Mlle. comprou 50$ de fichas e arriscou timidamente uma fichazinha na roleta. Ganhou. Tornou a jogar. E ganhou de novo. Quando deu fé, estava ganhando 500$. Ficou com medo. Nunca tinha visto tanto dinheiro junto. Entregou as fichas ao seu companheiro — e foi embora, tremula, sem saber o que fazer... Mas o amigo de mlle. não soube ser um bom administrador do capital que lhe foi entregue: perdeu tudo. Resultado: mlle. sahiu do Cassino convencida de que não tinha temperamento de jogadora. Alem disto, ficou certa tambem de uma coisa: que não era feliz no amor, porque o tinha sido no jogo... ao contrario do seu amigo, que tinha perdido tudo quanto ella ganhara. Fez um juramento de nunca mais voltar ao Cassino.

Ingenua...

* * *

Aqui está uma noticia que nos deve encher de alegria: segundo o «Journal des Arts», o unico artista que em Paris teve a gloria de desenhar, em seu leito de morte, a mascara da Condessa de Noailles, foi um brasileiro — Sotero Cosme. Sotero Cosme é um joven pintor de talento, que o Brasil quasi não conhece. Foi para a Europa estudar musica (o romance paradoxal de Ingres...), e triumphou em Paris como desenhista! Hoje, em Paris, o seu nome está no cartaz da celebridade: o editor Auguste Blaizot et Fils acaba de publicar, numa linda edição, um album de desenhos delle, e o ultimo retrato da Condessa de Noailles foi a sua mão morena de brasileiro quem pintou!

Isso, em Paris, pode se considerar, sem exaggero, um razoavel começo de gloria.

PEREGRINO

BOTAFOGO F. CLUB

Grande baile commemorativo ao 29.º anniversario da sua fundação.

(Na Matriz de S. Christovam houve a benção dos automoveis)

O GUARDA — Não se assuste, cavalheiro! O auto foi bento, o Sr. vae direitinho ao paraiso!...

NOTAS PARA UM DICIONARIO INGLEZ PORTUGUEZ DE USO DOS INTERMEDIARIOS

Trust.—Alto negocio de altos negocistas em altas negociações inacessiveis ás victimas da confiança.

Tropic. — Faixa de terras inexploradas pela dificuldade de acomodação climaterica da raça britanica e dos negocios a dinheiro á vista.

Truism.—Verdade anglo-saxonica para divulgação entre papalvos e intelectuais vagabundos.

Trustman—Companhia dos arrancatudo em confiança e leva o resto por conta.

Tunnel.—Garganta subterranea que engole os trens e que os vomita do outro lado. Lugar escuro onde se dá o troco das passagens dos viajantes desprevenidos.

Turf. — Capinzal aparadinho onde os cavalos desfilam a todo pano sem comer o capim do chão, emquanto os papalvos ficam no ora veja...

Turfman. — Cavalheiro sem cavalo que frequenta as arquibancadas dos prados em função da elegancia das damas desocupadas.

Turn-To—Imitar o pião.; fazer piruetas; arredondar os gestos e voltar á primitiva posição extendendo o pires á assistencia.

Two. — Um mais um. Bi, bis... Soma de que ninguem escapa.

Twopence — Quatro soldos e não dois pences.

Type.—Figura de relevo representando qualquer elemento de son duvidoso.

Typeright. — Maquina de escrever sem caneta nem pena e que serve para legalizar o anonimato.

Typography.—Prelo onde se imprime dinheiro para os paises sem saldos ouro e jornais para convencer os idiotas da verdade de todas as mentiras.

Tyrant.—Tirano. Sujeito de má catadura que assume as redeas de um governo em nome dos interesses do Reino-Unido entre os povos sem caracter e sem dinheiro.

BIO-BOY

Harbin, cidade d
com menos de 3.0
incluindo os distritos c
tem 20 jornais diários
Existem menos de

UMA IDÉA

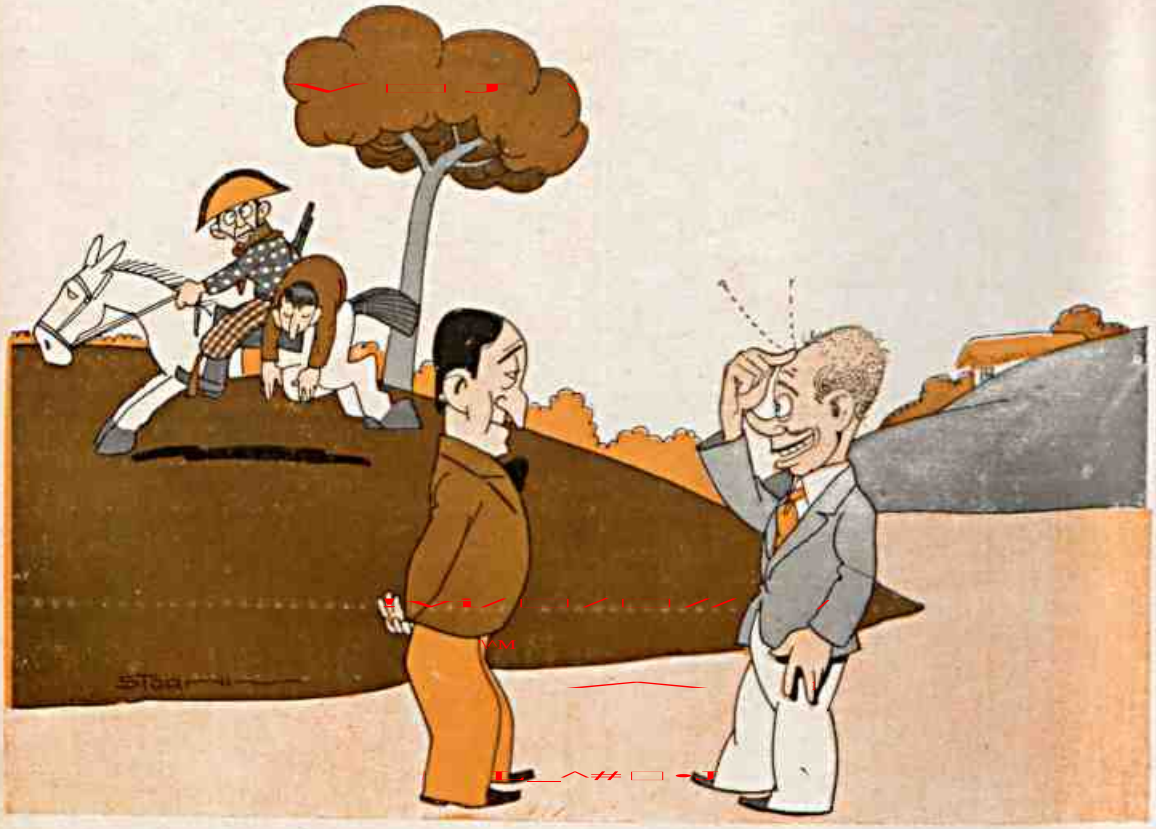

— O Lampeão deu agora para roubar gente.
— Porque não lhe mandas alguns endereços?...

O IDIOMA MUNDIAL

O Professor Ferdinand Brunot, recentemente eleito presidente da Academia das Inscrições, falou ultimamente sobre o que seria a lingua mundial.

O idioma universal que se desenvolveria, disse o professor, pela extensão do mundo e pelas suas relações, seria provavelmente uma sorte de lingua analoga á algebra. Atualmente, continuou o professor Brunot, as linguas dos diferentes paizes importantes assumiram uma extensão muito além da esféra do seu dominio natural, principiando as mesmas já a sonsolidar-se. Esta extensão, diz elle, não se deve tanto aos méritos destas varias linguas como á cultura que elas representam. No futuro não será o prestigio intelectual de uma nação que extenderá a sua liugua, mas, pelo contrario, as suas outras atividades no reino do comercio, da ciencia e das relações humanitarias.

O Professor Brunot acentuou, como era natural, que este processo seria muiso prolongado e que não haveria perigo imediato que o francez, inglez, hespanhol, italiano e o portuguez, e mesmo as outras linguas menos universaes, desaparecessem muito rapidamente.

Um dos seus colegas, M. Meillet, chamou atenção sobre a desaparição completa da lingua etrusca, comparando-a com o declinio no uso do idioma dos berberes.

O dr. Serge Judine acaba de publicar um livro sensacional sobre a transfusão de sangue do cadaver ao homem. O assumpto já havia sido ventilado pela imprensa medica. As revistas allemãs relataram experiencias realisadas na Russia. Mas ninguem tinha ainda reunido essas experiencias n'um volume, com caracter de coisa acceite e definitiva. E' o que acaba de fazer o dr. Serge Judine. O dr. Sergio Judine está em condições de falar com autoridade do assumpto: é elle o director do serviço de Cirurgia de Urgencia do Instituto Skdifassowsky, de Moscou, onde se fizeram as importantes experiencias de transfusão de sangue do cadaver para o vivo. Depois de historiar as lutas contra a rotina e os obstaculos de ordem legal que teve de vencer, o dr. Judine demonstra a base scientifica do seu processo, relatando os estudos experimentaes realisados. Em seguida, trata do aspecto doutrinario da questão, para estudar depois seus aspectos technicos e clinicos. E' um livro sensacional, que revela os progresos da cirurgia no grande hospital moderno de Moscou, mostrando os proveitos que para a humanidade podem advir da curiosa descoberta.

COPACABANA

Posto 2.

PROTOGENES — O Olegario não gostou desta pequena?...
GETULIO — E' por ser muito nova. O typo della ainda é *calibre 91*...

A BIBLIOTHECA DE LEIPZIG

A Bibliotheca Nacional de Leipzig, fundada em 19 3 sob o nome de «Deutsche Bücherei»; centralizando todas as publicações em lingua alemã, é uma das mais ricas no mundo em tudo que se refere ao desenvolvimento das artes e industrias graphicas. Conta actualmente com perto de 1.350.000 mil volumes. O numero das entradas á sala de leitura atinge 350.000 anualmente.

Quando se inaugurou o «Deutsche Bücherei», possuia este estabelecimento 60.000 obras. Não é uma instituição do Estado, e os livros e jornaes que tem são fornecidos por depositos voluntarios, suportados pelos auctores de publicações na lingua alemã.

ESCOLA NACIONAL DE BELLAS ARTES

Inauguração do Salão 1933.

ELAS POR ELAS

A mulher quanto mais forte e mais segura, mais dá de si.

o o o

O amor é tambem uma apendicite.

o o o

A mão feminina se compõe de cinco unhos e uma palma.

o o o

Ou, por outra, de uma palma e cinco espinhos.

o o o

A cintura e o pescoço são duas divisões que dão tres mulhereres diferentes e por vezes antagonicas.

o o o

A escravidão do amor está na sua liberdade, e a liberdade das mulheres está na sua escravidão.

o o o

Todas as mulheres ja verificaram que o ser bela não basta.

o o o

A mulher não é uma maquina aperfeiçoada, mas uma simples maquinação de carne e osso.

o o o

O ideal é o amor despersonificado.

o o o

O amor, entretanto, nem sempre é o ideal personificado.

o o o

Os frutos do amor são precisamente as suas vitimas.

o o o

O amor verdadeiro não vem de nenhuma esperança e não deixa nenhuma saudade.

▫ ▫ ▫

Amar a certas mulheres é a mesma coisa que uma patinação sobre o gelo; corre-se enregelado e as quedas são desastrosas.

▫ ▫ ▫

O monstro mais repugnante vem do amor como a mais perfeita das criaturas.

▫ ▫ ▫

As mulheres em amor conhecem todos os numeros mas não sabem as quatro operações...

▫ ▫ ▫

E o mais curioso é que todas elas são admiraveis calculistas.

▫ ▫ ▫

O amor não é elemento de propagação das especies, as especies é que são elementos de propagação do amor

▫ ▫ ▫

A mulher sem amor é fanatica e sombria.

▫ ▫ ▫

O homem sem amor é estupido e cobarde.

E. RIEFE

•••• ○○○ ••••

A forma mais simples de vida que já se observou é o da protameba primordial. E' uma monera, ser vivo que representa o élo de transição entre o vegetal e o animal.

•••••• ○ ••••••

Em Nice installou-se este anno um instituto extremamente interessante: o Instituto Internacional de Estudos das Radiações Solares, Terrestres e Cosmicas. O nome é grande, e o programma tambem. O Instituto conta 210 membros. Propõe-se a promover estudos e pesquizas sobre as radiações do sol, dos astros, da terra, da atmosphera e dos seres vivos.

Consideram os membros do Instituto essas radiações como fonte de toda sorte de manifestações meteorologicas, biologicas e pathologicas, e acreditam que a elucidação desses phenomenos trará grandes beneficios á humanidade. Ha varios professores e notabilidades interessados nesses estudos, existindo já muitos apparelhos destinados a avaliar essas irradiações.

GALERIA DOS ARTISTAS DA TELA

RUTH SELWYN, da Metro-Goldywn-Mayer.

O FUTURO "CORONEL"

O NOIVO — Êta, Miloca! Um telegramma diz que todos os nubentes que forem passar a lua de mel em Roma terão passagem gratuitas, em bondes e omnibus!

A SOGRA — Não tem Roma nenhuma! Arre! E' aqui *meimo* no páo da goiaba! Esses trocatintas *percisa* ir se habituando a pagar.

CLUB NAVAL

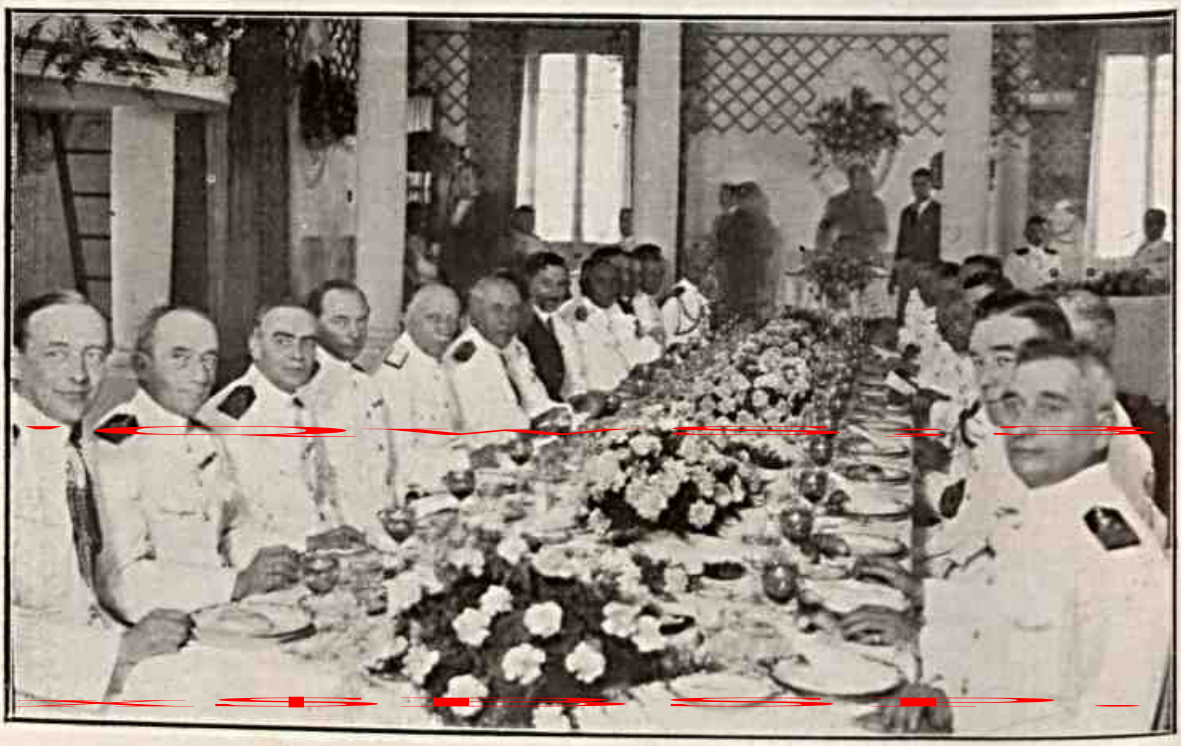

Almoço offerecido á officialidade do cruzador inglez Dunbam, pelo Ministro da Marinha

COPACABANA

Banho de sol no Posto 2.

REPRESENTAÇÃO DAS CLASSES

OS MALANDROS — Nós tambem pertencemos á grande classe *nacional*. Porque não temos representação?

Do repertorio touristico:

— Já temos um novo artigo de importação e expontação, o touriste.

— Mas você não acha que na importação póde vir contrabando?

TROVAS

Todo malandro de certo
Quizera quebrar de vez
Esse padrão odioso
A que chamam de xadrez.

Do repertorio estradeiro:

— Por que será que querem abrir tantas rodovias em S. Paulo?

— Provavelmente é para calçal-as com café.

REGATA DE CAMPEONATO

A Guarnição do C. R. Flamengo, sentada, vencedora da prova classica «Prefeitura Municipal»

BLOCK-NOTES

ANTHOLOGIA DA «REALIDADE BRASILEIRA»

Literatura ..

Num recente concurso literario realizado no Rio, a Commissão Julgadora teve que ler nada menos de 1.138 contos!

Quando acaba, ainda ha quem falle em crise neste nosso paiz essencialmente agricola...

Patriotismo

Eu tenho um amigo a quem aconteceu ha tempos uma desgraça irremediavel: foi nomeado interventor federal num Estado.

Pois bem: meia hora depois de publicado o decreto de nomeação, esse meu amigo foi chamado ao telephone por um cidadão patriota e abnegado, que desejava simplesmente offerecer-lhe os seus serviços, pois sabendo que ele, no governo, ia precizar de gente competente e de confiança para ajudal-o, estava ás suas ordens para ser... o secretario geral do Estado.

Eis ahi o que pode fazer no Brasil o patriotismo: os cidadãos correm atraz dos «postos de sacrificio»...

Ingenuidades

Trecho de um artigo de polemica: «Considerando-me uma pilheria de mau gosto, declarou o meu oppositor que andou «acomettido de coceira de publicidade». Diga-me agora o leitor benevolo se existe neste mundo algum microbio capaz de fazer coceira numa pilheria!»

Sem commentario.

Profissionaes e amadores

Instituindo um concurso de contos literarios, o «Jornal do Brasil» deu aos vencedores os maiores premios que, em casos identicos, ainda foram concedidos na imprensa brasileira: 1 conto para o 1º logar; 500$ para o 2º; e 300$ para o 3º. A propria Academia Brasileira dá apenas 2 contos de reis como premio literario (não para um conto, mas para um livro!).

No concurso de «yo-yo», do «O Globo», os premios foram estes: 1º logar, 5 contos; 2º logar, 3 contos; 3º logar 1 conto. Moralidade: de todos os profissionalismos spor-

tivos do Brasil, o mais precario é a literatura.

POESIA

Do livro de poemas do poeta Ricardo (de Manaus) — «Os vôos do tambaqui» :

«O tambaqui é peixe bom,
Comida de delicias bôa
Para comer leve-se á bocca,
Que pelas guelas abaixo vôa».

CATEGORIAS

Os revolucionarios do Brasil eram, em geral, de tres datas, o que equivalia a dizer, de tres categorias: de 22, de 24 e de 30.

Agora, depois das eleições da Constituinte, sobreveiu inesperadamente uma nova categoria: os revolucionarios de 33... Na Maçonaria o grau 33 é o mais importante. Na Revolução, tambem...

A CAUDA EQUINA DO DR. «DÊDÊ»

Da prova escripta de um candidato a «technico» do Ministerio da Agricultura: «eu falei tambem em anesthesia epidural, e sabia, ou devia saber, que ella consiste em fazer penetrar no canal sacro, por punção do «hiatus sacralis», uma solução anesthesica que atúa sobre o feixe nervoso denominado cauda equina».

IMPRENSA... SENTIMENTAL

«JORNAL PARA A JOANINHA

JOANINHA — Fiquei tão zangada que resolvi não escrever uma linha. Amanhã desabafarei...

Aceita 395 beijos e 745 abraços de tua

MAROCAS»

(Dos annuncios de um jornal carioca).

CULTURA

Vae ser fundada, ao que informam telegrammas da Bahia, mais uma instituição cultural no paiz: a Academia de Letras de Joazeiro.

BUROCRACIA

O Chefe do Governo Provisorio baixou um decreto tornando obrigatorio o uso da orthographia das Academias de Letras do Rio e de Lisboa nas nossas repartições publicas. Vae ter, destarte, a burocracia nacional um novo e serio trabalho: indeferir requerimentos por excessos de letras, ou protelar processos por erros ou omissões... orthographicas. Era o caso de crear um novo Ministerio: o Ministerio da Orthographia Phonetica, com atribuições para fiscalizar e regulamentar o uso das letras do alphabeto na vida nacional.

CANDIDATURITE AGUDA

A sra. Bertha Lutz bateu o «record» nacional das candidaturas... malogradas: candidata á Commissão Pré-Constituinte, não conseguiu logar senão na Commissão decorativa que só funccionou no dia da inauguração; candidata autonomista pelo Districto, não foi eleita, mas arranjou sempre um lugarzinho de supplente, onde ficou «torcendo» contra a saúde e a mocidade desanimadora do dr. Jones Rocha; candidata por fim á representação de classes, como funccionaria publica, não obteve nem um voto. Ahi está uma bella prova de teimosia eleitoral e resistencia constitucional.

IMAGINAÇÃO

O interventor federal em Goyaz, no malabarismo heroico do seu equilibrio orçamentario, criou tres impostos geniaes: um sobre as mulheres eleitoras; outro sobre as mulheres gravidas; e um terceiro sobre os analphabetos.

Quem é afinal em Goyaz que não paga imposto?

PEREGRINO JUNIOR

REGATA DE CAMPEONATO

Aspecto da Praia de Botafogo

SIR JOHN SIMON

O Ministro do Exterior Inglez — Francamente, não sei como pagar tantas attenções e tantas gentilezas...
O Carioca — Oh, Mister John, V. Ex. não precisará pagar cousa alguma. Basta um encontro de contas!...

COPACABANA

AGUA DE COLONIA
Orbleu
T. TARQUINO
PERFUME MODERNO
ALTA CONCENTRAÇÃO
VIDRO 2$

CREME Dental
Eucalol
Á BASE DE EUCALYPTO

Tosse

Xarope São João

Com o seu uso regular:

1 — A tosse, grippe, constipações ou defluxos, cedem e com ellas as dores do peito e das costas.

2 — Alliviam-se promptamente as crises (afflicções) dos asthmaticos e os accessos de coqueluche.

3 — As bronchites e inflammações da garganta cedem suavemente.

O Xarope São João é o melhor expectorante.

As catacumbas de Paris

As galerias das catacumbas que se estendem sob a cidade de Paris têm uma media de um metro de largura e dois metros de altura.

Descem se a ellas por uma escada de cerca de 69 degraus que começam no pateo de um dos pavilhões da praça Denfert-Rocherau As visitas são autorizadas pelo diretor dos trabalhos da prefeitura, mas só se fazem periodicamente e por grupos, devido a numerosos acidentes ocorridos com os visitantes isolados. Nas catacumbas ha duas curiosidades, o tumulo de Aspaint e a Fonte de Samarie, bem como uma coleção mineralogica tirada de peças colhidas em tumulos locais, uma coleção osteologica de numerosas ossadas apresentando anomalias naturais ou patologicas, além de varias outras atrações de antiguidades do lugar.

•••• •• O •••• ••

A tribu é principalmente, uma organização de caçadores: Entre os indios brasileiros o territorio está repartido entre as tribus e as suas fronteiras não são menos conhecidas que as dos Estados de Europa. Para a agricultura, por exemplo, não ha necessidade de um grande territorio nem de uma tal quantidade de braços como para a caça coletiva. O grupo agricultor pode estar composto de 30 ou 40 pessoas; a «grande família», forma classica da organização social primitiva entre os povos agricultores, tem precisamente estas proporções

M. Pokrrovski

Odorans
o antiseptico por excellencia, dá saude aos dentes.
A' venda em toda parte. Em pasta e liquido.
EVITA A CARIE E O MAU HALITO

•• O gergelim dos indios, o bandjin ou windjin dos malaios e o moa dos chinezes é o fructo do «Sesamo». Este é uma herva de 0,m50 a 1 m. de altura, de flores, cuja côr varia do branco ao vermelho purpura; o fructo é uma pequena capsula.

Foi cultivado em toda a Antiguidade, por causa do oleo que se tira da sua semente. Ainda hoje, esse oleo, doce, quasi inodoro, rançando difficilmente é muito estimado pelos arabes.

Existe perto da pequena cidade de Marvão, no interior do Piauhy, um bloco de pedra em forma de piramide, medindo de altura 24 métros e de largura 15. Os piágas, sacerdotes tupis, fizeram desse rochedo, que é inteiramente cavado no interior, uma necropole onde depositavam as urnas funerarias. Ha no interior, umas pedras lisas que formavam antigamente o dolmem, ou o altar da immolação. Os chefes dos povos tupis eram ali enterrados e hoje ainda é conservado esse uso. Os padres catholicos abençoaram o logar e as tumbas. Ali se vêm agora cruzes e no dia de finados ha uma verdadeira romaria de visitantes. Calcula-se que essa piramide tenha mais de 3.000 annos.

Prosseguindo-se no estudo da influencia da electricidade sobre as combinações quimicas, chegou-se em 1806, por meio da eletrolise a extrair o levissimo metal potassio de um composto potassico, e logo depois o sodio de um composto sodico.

As coisas e objectos de arte pertencentes a Reza Shah Pahiam valem 1 milhão e 428 mil contos de réis.

O throno, prodigioso de riqueza e de arte, herdado do Grão Mogol de Delhi, representa 427 mil contos de reis.

Não foi concluido na avaliação total o famoso diamante Daryai-onor que pelo seu enorme peso e maravilhosa belleza escapa a qualquer estimativa.

Ha uns quarenta anos que com emprego da anilina se conseguiu alcançar côres de purpura mais brilhantes do que com a cochonilha, mas, apezar disso, a importancia do estanho na tintura não decresceu, porque é e será sempre um meio excellente para fixar as diferentes côres.

E', na certa, um RESFRIADO, seguido da indesejavel TOSSE.

Felizmente é facil livrar-se de uma e outra cousa, logo ás primeiras dóses do XAROPE DE GRINDELIA DE OLIVEIRA JUNIOR.

As donas de casa sabem disso e têm sempre á mão, para cortar as TOSSES e BRONCHITES, o famoso Xarope de

GRINDELIA
DE OLIVEIRA JUNIOR
UM REMEDIO QUE NÃO FALHA!

Homens Magros, Homens Fracos, Homens Abatidos, Homens Nervosos.

Quem ignora que o oleo de figado de bacalhau é o maior restaurador da saúde que se conhece no mundo? Mais que qualquer outra substancia contem ele as vitaminas que dão forças e energias.

A noticia que se obtem agora esse oleo em Pastilhas cobertas de assucar, saborosas como confeitos, por certo vai alegral-o. — Portanto se V. S. deseja aumentar 4 ou 5 kilos de peso, robustecer-se e refazer a saúde, compre na farmacia mais proxima uma caixa de oleo de figado de bacalhau. — O preço é modico e os resultados beneficos não tardam.

Todos os dias, milhares de homens debeis, fracos e nervosos conseguem rapidamente o peso e as forças que necessitam.

O Sr. José de Souza Guimarães, Rua Guanabú n. 2 — Inhaúma — Rio — nos escreve: «Depois de sofrer de tonteiras, dôres pelo corpo e um desanimo que parecia não ter fim, graças a 3 caixas das maravilhosas Pastilhas McCoy fiquei completamente curado.» — Para as pessoas de idade, as Pastilhas McCoy são maravilhosas. — Em poucos dias, sentem-se rejuvenecidas.

Pastilhas McCOY de oleo de figado de bacalhau

UMA DESCOBERTA NOTAVEL

O meu inimigo Antonio Pereira, aquelle que protestou em publico contra os nossos concursos de belleza, costuma viajar comigo no mesmo bonde. Elle procura sempre sentar-se num banco á frente, não só para me dar as costas, com raiva, como tambem para que eu ouça o que elle diz ao infeliz que acaso o conhece e cae na desgraça de tomar o mesmo banco.

Pois eu nem sempre desdenho de ouvir o que o meu inimigo Antonio Pereira vai dizendo na viagem. Elle, aliás, honra lhe seja feita, é inteligente, é desses burros que sabem utilizar-se das patas que têm para acertar o passo. Outro dia elle vinha contando a um visinho o seu infortunio:

— Imagine Você que eu me apaixonei por uma senhorita realmente linda. Ella é alta, esbelta, loura, tem os olhos negros e a bocca pequena e sensual. Bem feita, forte e nova, ella toma atitudes decentes, correctas e discrectas. Parece uma princeza; o seu ar é distinto e aristocratico. Não faz pose, ella é naturalmente distinta.

Tudo nella é digno, inclusive mesmo a posição social, visto como todos os dias vai pontualmente para o seu emprego e toda noite dá o seu passeio pela perspectiva Atlantica, em companhia das irmãs, apenas.

Nunca lhe descobri uma risadinha suspeita, nem uma atitude de namoradeira. Ao contrario. Impressionei me justamente por este ar distinto e serio, pela sua beleza, pela sua mocidade.

Apaixonado, eu me preparava para fazer-lhe a côrte e ir mesmo até o limite de querel-a para minha esposa, pois não vi ainda coisa melhor...

Mas, eis que, de repente, uma noite destas, na avenida Oceanica, cai na asneira de parar para vel-a mais longamente, quando notei que ella, com as irmãs atravessava a avenida, e se dirigia para um automovel parado, no qual entraram todos, saindo na direcção do fim da praia.

Decepção! Ella, bella, modesta, distinta e elegante, estava sob a influencia do malandrim que dispõe de um auto e que, naturalmente a julga igual ás outras, ao resto que todos nós desprezamos!

E eu disse comigo:

Bem feito!

BOGATIE

○

Não ha em toda a extensão do territorio do nosso país uma area de mais de 100 quilometros quadrados que não seja banhada por um rio, riacho ou torrente. Os territorio onde se verifica periodicamente a sêca não estão excluidos desta generalidade, nêm mesmo as massas enormes das serras, montanhas e chapadões.

ASTHENIA SEXUAL
GASTRO INTESTINAL E NERVOSA
TONOL
TONICO DE ACÇÃO POLIVALENTE E
ESTIMULANTE GERAL

Remetter este coupon á Caixa Postal 845 - Rio, para receber a bulla.

Nome . . . . . .
Rua . . . . . .
Cidade . . . . . .
Estado . . . . . .

HA 50 ANNOS

que o ELIXIR DE CAMOMILLA GRANJO é usado com exito nas doenças do ESTOMAGO, FIGADO e INTESTINOS: Asia, má digestão, flatulencia, colicas, prisão de ventre, mau halito e falta de apetite.

Auctorizado pelo Governo Imperial e Approvado pela Exma. Junta de Hygiene do Rio de Janeiro.

A' venda em todos os Estados do Brasil.

* * * Conhecem-se hoje em dia, mais de 20.000 especies de aves, das quais, no emtanto, apenas pouco mais de uma dezena se pode considerar inteiramente domesticada, isto é, não só capaz de viver em captiveiro como de reproduzir-se livremente. Isto é devido a que o captiveiro parece ter um efeito particular, quiçá psiquico, sobre o organismo das aves, de modo que muitas, embora possam viver em prisão, não conseguem procrear.

Na Groenlandia, quando morre uma criança, enterram-na com um cão vivo, para que lhe sirva de guia, no outro mundo. A razão desse barbaro costume dizem eles que está no fato do cão encontrar sempre o caminho que procura.

Querendo se evitar terem-se as mãos suadas, esfreguem se varias vezes por dia com uma loção de tres partes de beladona em quartoze de agua de Colonia.

MOLESTIAS DOS RINS

Uma advertencia da natureza

Os rins desempenham um papel de primordial importancia no organismo em geral. São verdadeiros filtros que limpam e purificam cada gotta de sangue que corre em nosso corpo. Separam as substancias nocivas e detrictos, que passam pela bexiga junto com a urina, para serem expulsos do organismo.

Succede com frequencia que por diversos motivos os rins se vêm obrigados a levar a termo uma tarefa superior ás suas forças, que acaba por alterar-lhes o funccionamento. D'ahi se produzem transtornos diversos que se manifestam por dôres na região renal ou molestias nas vias urinarias.

As Pilulas De Witt para os Rins e a Bexiga constituem um medicamento digno de confiança para combater as desordens renaes e urinarias. A feliz combinação dos seus ingredientes alem de ser um bom estimulante para os rins, é um antiseptico e um calmante das vias urinarias. Não facilite com a sua saúde. Tome um medicamento que vêm merecendo a approvação de numerosos facultativos e que goza de uma reputação firmada.

He mais de 45 annos que os medicos recommendam as Pilulas De Witt para as affecções dos rins e da bexiga. E' um medicamento em que V. S. póde depositar toda a sua confiança, pela sua benefica acção sobre os mencionados orgãos. Se antes de tomar uma decisão, V. S. deseja experimentar as Pilulas De Witt, envie-nos o coupon abaixo. Pela volta do correio receberá uma AMOSTRA GRATIS. Basta tomar algumas pilulas para ter uma idéa do seu valor.

PILULAS
DE WITT
PARA OS RINS E A BEXIGA

Pódem experimentar-se em casos de
RHEUMATISMO, DÔRES NAS CADEIRAS, ENFRAQUECIMENTO DA BEXIGA, LUMBAGO, SCIATICA, MOLESTIAS DOS RINS
e todas as Molestias provenientes do excesso de acido urico no organismo.

O seu medico sabe o quanto são boas

Remetta-nos este coupon hoje mesmo

Sars. E. C. De WITT & Co. Ltd.
(Dept. R 160), Caixa do Correio 834, Rio de Janeiro.

Queiram enviar-me, livre de despezas, uma amostra das famosas Pilulas De Witt para os Rins e a Bexiga.

Nome .....

Endereço .....

.....

QUEIRA ESCREVER COM CLAREZA.

Mande em envelope aberto.....sello 20 Reis

OS RIOS DO BRASIL

O rio Doce, o principal do Estado do Espirito Santo, é tambem o mais notavel, quer sob o ponto de vista da profundidade, quer da extensão. Nasce entre as serras de S. José e Barbacena, perto da cidade de Ouro Preto, em Minas Geraes, e recebe as aguas de diversos rios e riachos, salientando-se entre os principais, o Chopotó, o Ribeirão do Carmo e o Piranga.

O rio Doce penetra no Estado do Espirito Santo pela grande cxoeira *Escadinhas*, nas vertentes da serra do Espigão e na altitude de 105 metros, entre o baixo Guandú e Natividade, no quilometro 206, 4 da Estrada de Ferro Victória a Diamantina.

O curso sinuoso do rio Doce, depois de atingir o Estado do Espirito Santo, prolonga-se na direção equatorial de W. E. até a povoação Colatina, na altitude de 50 metros, com um percurso de 53 quilometros; desviando-se em seguida para N. E., nas proximidades da vila, hoje cidade de Linhares, com 28 metros de altitude e 132 quilometros de desenvolvimento, até lançar-se no Oceano, na direção S. E. a 19°33', com um percurso total de 900 quilometros, sendo 200, de admiravel fertilidade, em territorio do Estado do Espirito Santo.

O rio Doce é trafegado desde a barra até a povoação Colatina, na estensão de 145 quilometros, por pequenas e grandes canoas e por um vapor.

Na época das cheias, a navegação do rio Doce torna-se difícil e perigosa, principalmente para o trafego de canôas, em consequencia do grande volume das aguas e da impetuosidade das correntes. Nesta faze o rio Doce é navegavel na estensão total de 250 quilometros até a vila de Figueira, no Estado de Minas Geraes, e de 184 quilometros até a localidade Porto do Souza, situada a 16 quilometros a jusante da diviza desse Estado com o do Espirito Santo, no vale da serra do Souza e cerca de 3 quilometros abaixo da foz do rio Guandú.

A área da bacia do rio Doce é igual a 1.525 000 hectares e a navegabilidade total por canôas, é de 184 quilometros.

A profundidade do rio Doce na estiagem desce de 1m,20 até a minima de 0m,50, e durante as cheias a maior altura dagua alcança 18 metros acima do nivel minimo da estiagem.

Na barra, as marés alcançam, na faze das sizigias equinociais de março e setembro, 4m,0 acima do zéro do baixamar e nos solisticios, 2m,50.

No baixamar dos solisticios e equinocios, a barra cála de 1m,60 a 0m,60.

O rio Doce recebe numerosos afluentes em territorio do Estado do Espirito Santo, sendo os principais na margem direita: o Guandú, o Santa Joana e o Santa Maria, e na margem esquerda: o Mutum e o Pancas. Alem destes, o rio Doce recebe as aguas dos vazadouros de algumas lagôas, sendo na margem esquerda: os vazadouros das lagôas das Palmas, Juparaná-mirim, Juparaná e do Testa. Na margem direita afluem os vazadouros das lagôas Pau Gigante e Pão Doce.

O abandono em que se acha o rio Doce é atribuido ás idéas erroneas divulgadas a respeito da insalubridade do clima nos sertões adjacentes e das dificuldades invenciveis e perigosas de sua barra.

Um kilogramo de carburêto de calcio produz 300 litros de gaz que pode ser immediatamente aplicado para aquecimento ou para iluminação dando melhor luz que a do gaz de carvão ou a do petroleo.

• • • O calor latente da evaporação de 1 kg. de agua obtida e evaporada a 100º é igual a 226,784 quilogrametros. O valor total produzido pela combustão de 1 k. de carbono é igual a 3.404,767 quilogrametros.

A prata é o metal mais branco que se conhece, por isso os espelhos que levam prata são muito mais claros que aquelles que levam mercurio ou qualquer outra composição.

RESISTEM Á PROVA!

Qualquer artigo, para ser aceito e adoptado, tem de ser sujeito á prova.
Se esta fôr satisfactoria, resistindo o producto galhardamente á mesma, sua superioridade está firmada, sua victoria é indiscutivel.
Estão neste caso os

CHARUTOS POOCK

O suco dos bagos da romã é refrigerante. A casca desse fruto, por sua adstringencia, tem muitas virtudes medicinais, conhecidas do povo para curar as hemorragias e para banhos e gargarejos adstringentes. A casca verde da raiz da romeira é poderoso remedio para expulsar a solitaria.

A baleia é o unico dos sobreviventes dos animais gigantescos que, em epocas prehistoricas, povoaram a terra. Como se sabe, alcança um comprimento de 40 metros e um peso de cerca de 40.000 kilos e, segundo se acredita, vive varios seculos.

Curas que parecem milagres

Falla uma auctoridade importante do Rio de Janeiro:

"Este tem por fim agradecer-lhe immensamente o grande beneficio que sua "Pomada milagrosa Minancora" me produziu numas feridas que me atormentaram durante 8 annos consecutivamente e que hoje, graças á sua descoberta e ao seu estudo em proveito do Humanidade, me encontro completamente curado.

O meu reconhecimento será eterno ao Snr. Gonçalves e faço votos para que a sua prodigiosa "Pomada Minancora", corra fama mundial afim de aliviar aquelles que soffrem, como eu soffri, durante 8 annos, tendo usado uma immensidade de remedios, que apezar da fama que têm, não passam de uma reles panacea que a ninguem aproveitam.

Faça o Snr. Gonçalves o uso que quizer desta para que se torne bem conhecido o seu preparado d'aquelles que tanto precisam delle. Mais uma vez lhe agradeço o beneficio que me prestou e me subscrevo.

De V. S. criado e am.o ob.o

DR. ANT. DEVEZAS PRATA, R. 7 de Set. 103—Cap. Fed.

Reconhecido pelo tabelião Belmiro Corrêa, rua do Rosario, 76

Nunca existiu egual para feridas, doenças da pelle e da cabeça.

Vende-se em todas pharmacias e drogarias do Brasil. A drogaria Huber, no Rio, á Rua 7 de Setembro, tem sempre os productos da marca "MINANCORA"

A ALTA SOCIEDADE

É o Tonico capilar das elites

E' a vitalização cientifica, moderna, das celulas capilares, forçando a sua radioatividade numa juventude permanente: remedio, loção, alimento. Tonico biologico, anticetico, microbicida, contra CASPA e AFECÇÕES do couro cabelludo, para todas as idades. Vende-se nas bôas drog., perf., farm., desta cidade a 10$000. A Farm. Minancora, Joinville, remete 6 frascos por 50$000.

Humboldt, já uma vez, desmentiu categoricamente a historia do ovo de Colombo. E ainda ha pouco, em artigo então publicado pretendia se impugnar a veracidade da Conferencia de Salamanca e outros episodios fantasticos da historia do audacioso e cabotino navegador da Liguria.

Vespucio nunca veiu á America antes de Colombo. Nem tampouco fez a primeira viagem que relatou, em 1497, referendada depois na cosmografia de Waldssemuller. Naquele ano era apenas um modesto caixeiro de algum "shipchandler" de Sevilha ou São Lucir.

• • • No tempo dos reis em França, uma baixela lisa era um luxo extraordinario: fidalgos ricos, fazendeiros abastados, faziam servir galinhas d'Angolla e pavões emplumados sobre pesadas bandejas buriladas, infeitadas de armas e de divisas.

Mas, sentido nas horas dificeis! O dinheiro vinha a faltar nos cofres do Estado? Logo, por um decreto real, jarros dagua, molheiras, pratos, garfos, fundiam democraticamente juntos, sob o olhar satisfeito do cobrador de impostos.

«Deborah», em hebraico, significa «abelha». Foi uma celebre profetiza e juiza de Israel, que vivia no seculo XIII antes de nossa era. Pertencia á tribu da Ephraim, seu marido chamava-se Lepidoth. Julgou o povo de deus durante quarenta anos. Sentava-se junto de uma palmeira, a que se deu o seu nome, entre Roma e Bethel e os filhos de Israel vinham junto, dela para que resolvesse os seus pleitos.

Pesagens feitas com todo o cuidado, deram como resultado que um litro de ar puro pesa 1295 miligramas.

AS REBELDES AFFECÇÕES ESTOMACAES

desapparecem na maior parte dos casas ante um tratamente racional pela Magnesia Bisurada. Uma doença de estomago que se torna chronica leva á inflammação penosa da parede de todo o tubo digestivo. Para dar um allivio é necessario isolar a mucosa inflammada pelo suco gastrico hyperacido dos alimentos fermentados. A Magnesia Bisurada não só assegura esta protecção como neutralisa igualmente todo o excesso de acidez estomacal. Assim para as dôres de estomago as mais rebeldes nada ha que possa igualar a Magnesia Bisurada que se acha á venda em todas as pharmacias.

PÓROS ABERTOS?

Fecham rapidamente com o famoso

DISSOLVENTE NATAL

Effeito garantido contra os póros, cravos e manchas da pelle. Vidro 5$. Pelo correio, registrado, 6$.

GRATIS — Sr. L. R. Souza
Rua dos Andradas, 130 — Rio

Desejo receber informações completas sobre o famoso DISSOLVENTE NATAL

Nome. . . . . .
Rua . . . . . .
Cidade . . . . . .
Estado . . . . . .

Se quizer receber um vidro de amostra, mande 1$ em sellos.

Foi achado no anno de 1874 por Joaquim da Motta Botelho nas proximidades do riacho Bendegó. Transladado para o Museu Nacional do Rio de Janeiro pelo Almirante José Carlos de Carvalho e drs. Vicente José de Carvalho Filho e Humberto Saraiva Antunes, contribuindo para as despesas com o transporte o barão de Guahy — Composição (Wollastin): Ferro, 95.1; Nickel, 3.9; Outros elementos 1.0 — Peso antes de ser transportado: 5.360 kil. — Densidade, 7. 52.

Tecidos embebidos em oxido de erbio espargem, aquecidos, uma luz verde.

Foi a Auer que coube a gloria de achar o meio pratico do aproveitamento desta preciosa qualidade para a vida diaria; mas longas investigações e muitos trabalhos precederam a fabricação do bico «Auer» tal como hoje o conhecemos.

Em 1885 já Auer conseguira uma luz deincandecencia para salas, mas só em outubro de 1891 é que chegou a tornar praticamente aceitavel o novo processo, o qual, ainda assim tem passado por novos aperfeiçoamentos desde então, sendo um deles o conhecimento da proporção em que dois oxidos devem entrar na decomposição, para a luz ter uma côr clara e branca em vez de côr esverdeada e pallida como o luar que ao principio apresentava.

Enorme é a quantidade de passaros existentes em Fernando de Noronha, e a variedade de suas côres chama logo a atenção do visitante; alguns podem ser apanhados á mão. Os maiores representantes no reino animal são o gato do mato e os ratos, que já existiram em grande numero; tem-se procurado desenvolver a criação, especialmente do gado vaccum, de que existem cerca de 400 cabeças, perto de 300 do gado lanigero e caprino, além de alguns muares. Os seus mares são bastante piscosos e a variedade de peixes muito grande; os caranguejos são de grandes dimensões e procurados ativamente pelos habitantes como um dos melhores alimentos.

As escavações que se fizeram na Europa ocidental demonstram frequentemente e sem a menor duvida a existencia do cultivo de plantas cerealiferas antes de serem conhecidos os metais no periodo neolitico.

EXPERIMENTE este facil, agradavel e *seguro* methodo de alliviar os resfriados rapidamente. Applique algumas gotas de Mistol no nariz. Mistol penetrará até a séde do mal, estendendo-se numa camada protectora sobre as membranas inflamadas. Atalha os resfriados. Allivia as dôres de garganta. Detem a infecção. Os medicos recommendam-no. Vá á sua pharmacia hoje mesmo e adquira um vidro de Mistol, com seu conta-gotas gratis.

SOBRE O PEIXE VOADOR

A pesca do peixe voador é curiosa e interessante! Da praia, o pescador avista ao longe a manta dos voadores correndo e voando em certa direção. Rapido, apresta a jangada e larga. Nas visinhança do cardume, que intencionalmente deixou em direção oposta ao vento, esmaga, e esfrega nos bordos da embarcação intestinos de peixes anteriormente apanhados. E' o engodo e é quanto basta. Que delicado olfato e fatal possuem estas pobres criaturinhas! Mal sentem o cheiro acre e oleoso das entranhas esmagadas saltam das aguas e, sustidos no ar por suas longas barbatanas membranosas, precipitam-se para a jangada como mariposas para a luz. E cada qual mais presto e mais rapido que venha em bando e em nuvem cair sobre os frageis tóros flutuantes: enchendo, alastrando, inundando tudo. Os pescadores limitam-se a apanha los e a encher os cestos e samburás. Ocasiões ha de tamanha abundancia que o barco, excedido o limite da flutuação, ameaça soçobrar sob a carga incessante que lhe chove do mar e (curiosa inversão de papeis) é agora o caçador que á força de remos foge para a terra perseguido largo espaço pela caça insolente e pertinaz».

Para belesa da pele
CUTIVACIN
Creme aderente – Odor agradavel
Contra espinhas, cravos e pequenos abcessos
Produto da Secção microbiologica do
LABORATORIO Dr. RAUL LEITE & C.ia

Os indigenas da costa dos Escravos, na Africa, atribuem aos demonios as enfermidades das crianças, e para afujentar os maus espiritos, colocam nas crianças campainhas nos tornozelos, nos pulsos e no pescoço.

* * *

As letras gregas, maiusculas, das quais ainda nos servimos, são as do alfabeto adotado oficialmente em Atenas, no ano 404, antes de nossa éra.

Tomados em conjunto, os diversos alfabetos gregos derivam do antigo alfabeto fenicios, cuja civilização era mais antiga: alem disso, devem-se lembrar que os fenicios tinham numerosas colonias na Grecia.

As tradições gregas atribuem a diferentes personagens, entre outros a Palamedo, sobrinho de Agamenon, e ao celebre poeta Simonides de Cós, a formação do alfabeto grego.

NOTAS DE ALTA POLITICA

Não ha um caso paulista, como não ha um caso amazonense ou um caso sergipano. O fator tempo se encarrega de solver as diversas situações creadas pelas definições renovadoras da nossa politica. Tal tem sido o pensamento dos responsaveis do dia e tal será sempre a atitude dos verdadeiros patriotas que encaram com verdadeiro optimismo os casos do dia.

. . .

A iniciação das viagens politicas de recreio tem dado os mais fecundos resultados na aproximação dos povos da nossa republica. A revolução, compreendendo o alto alcance dessas excursões, tudo tem feito para facilita-las, pondo á disposição dos proceres revolucionarios todos os meios de transporte de que dispõe...

. . .

E' exato, como disse nosso confidente politico, cujo nome não estamos autorisados a divulgar, que o excursionismo politico coincidiu com a estação de tourismo inaugurada para o Brasil, mas de forma alguma tem o seu programa ligado ao programa geral de internacionalismo touristico. Essa coincidencia dar-se-ia em qualquer epoca do ano si nessa epoca estivesse marcada como propicia ás incursões de forasteiros ou de imigrantes, colonos ou clandestinos para o nosso país.

. . .

A reunião da futura assembléa constituinte (que não se deve confundir com a iniciativa constitucional) se fará depois que os diversos tribunais regionais, centrais e superiores estejam dissolvidos por falta de elementos eleitorais. Ora, cada dia surgem novas duvidas sobre a validade do pleito de maio ou contestações de candidatos derrotados. Nestas condições a assembléa aguardará o momento em que já não seja possivel contestar-lhe o caracter eminentemente revolucionario que deve ter para dar autenticidade ao pacto constitutivo da republica.

O REPORTEIRO

As CINTAS da Notre Dame não comprimem demasiadamente, MODELAM —

Leves e elegantes, não prendem os movimentos e dão ao corpo a linha feliz da mocidade.

Visitem a Secção de Cintas, Modeladores e Soutiens, da

NOTRE DAME de Paris

a casa que mais vende em todo o Rio de Janeiro.

Ouvidor, 182

Teleph. -- 2-9050
2-9113

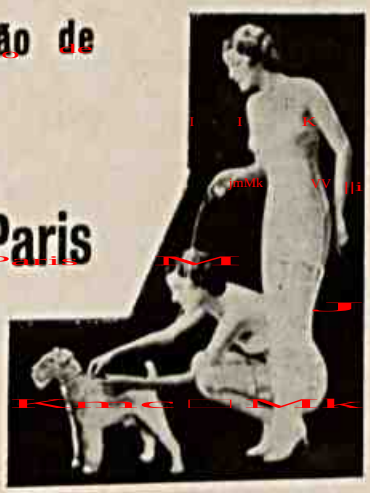

No começo do seculo XIX principiaram os trabalhos para utilisar maquinas rolantes, em substituição aos cavalos. A maior parte das minas inglesas se encontra nas proximidades ou não muito distante de rios e para conduzir facilmente até eles os produtos pesados, as estradas de madeira estavam muito em uso. Colocavam-se no chão travessas de pau, unidas entre si por longrinas do mesmo material, entre as quais caminhavam os cavalos de tração dos minerais e produtos da produção das minas e fabricas. São as origens dos trilhos dos trens.

Uma pessoa habilitada a manejar a pena poderia escrever, em media, trinta palavras por minuto, o que, com curvas e espaços, representa um comprimento de 300 metros por hora.

. . .

O descobridor do carbureto de calcio foi Moissan.

Compreensivel é que o carbureto de calcio, fabricado nas mais altas temperaturas, seja tambem muito refractario, não se decompondo ao calor; porém, não tem esta qualidade em contacto com a agua quente ou mesmo fria. Apenas lhe deitamos agua, modifica se instantaneamente, desenvolvendo o gaz que os quimicos ja ha bastante tempo conheciam dando-lhe o nome de gaz acetileno.

Para ter dentro
Basta usar mais pol

A' VENDA EM TODAS

VAL